Projektu nedēļas tēma : «Mūsu mazākie draugi» «Наши меньшие друзья»

2015/2016 учебный год

Projekta vadītaji:

- Jelena Limonova
- Daina Fedosejeva
- Svetlana Davidova

Darba grupas:

1.s, 2.s klases

- Elīna Harune
- Romāns Panovs
- Aleksandrs Brics

3.s, 5.s klases

- Anžela Kasakovska
- Katarina Kučerjavaja
- Aleksandra Viktorova
- Mudīte Balgalve

Понедельник, 15 февраля

1. **Экскурсия к пограничникам.**
2. **Служебные собаки – помощники на границе.**

Вторник, 16 февраля

1. **Встреча с клубом любителей животных.**

Среда, 17 февраля

1. **Экскурсия в детскую библиотеку.**
2. **Экскурсия в ветеринарную клинику.**

Jaunās grāmatas

Lasi kopā ar vecākiem
Izlasi pats

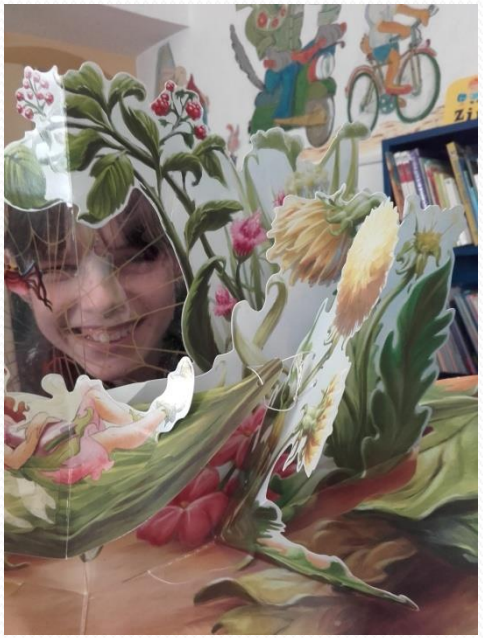

Izlasi pats

Четверг, 18 февраля

1. **Экскурсия в зоосад.**

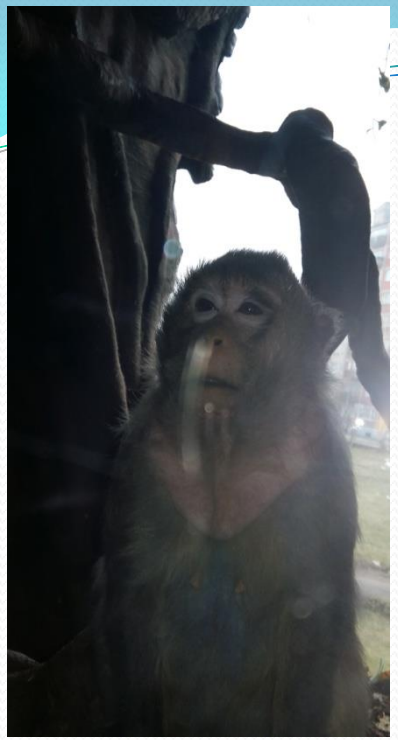

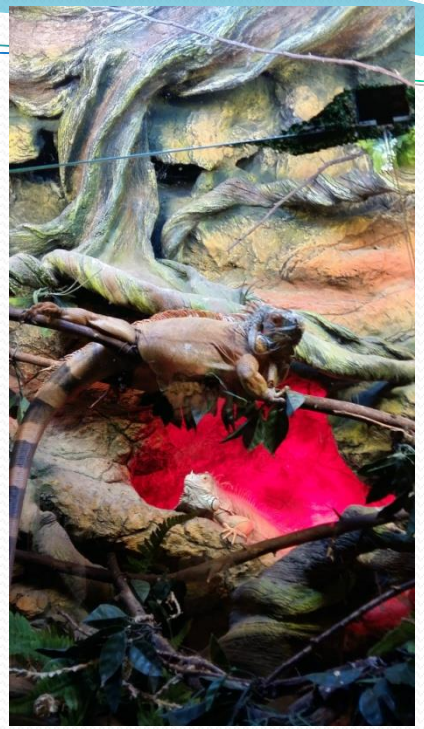

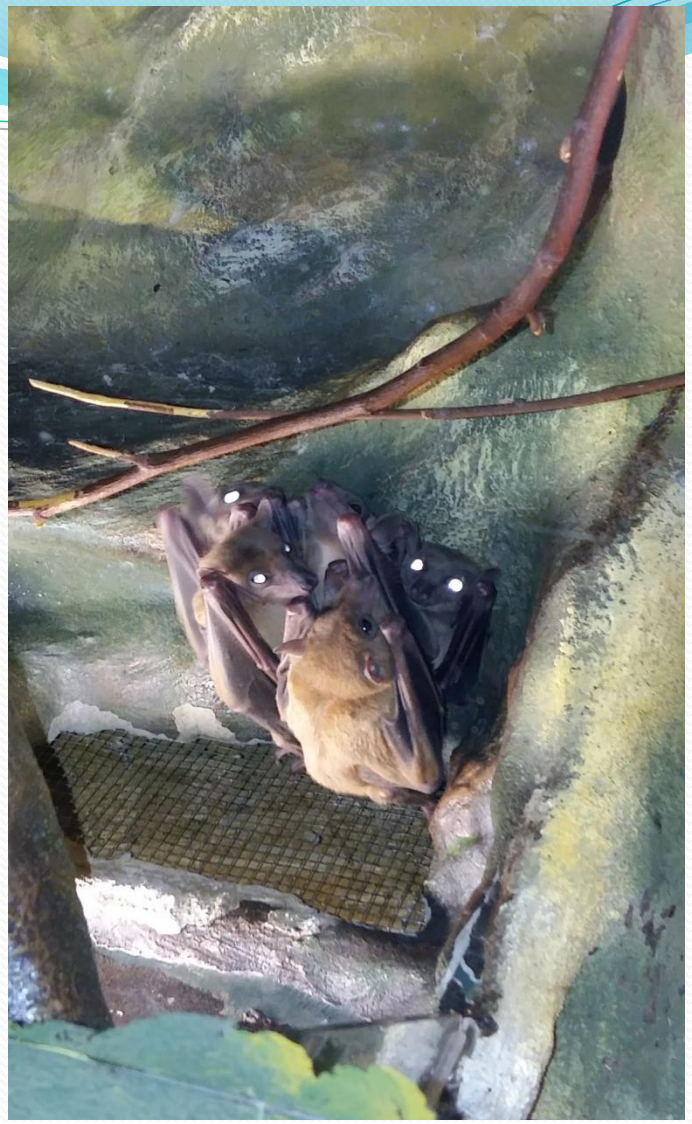

Пятница, 19 февраля

1. **Презентация проекта.**

СПАСИБО ЗА ВНИМАНИЕ!

УЧИТЕСЬ
С УДОВОЛЬСТВИЕМ!